LAMBDA White Mono 030

Description produit

Panneau en mousse rigide EPS graphité calibré d'un côté avec couche de surface EPS blanche à l'extérieur. Isolation thermique pour systèmes d'isolation thermique extérieure ITEC et autres applications.

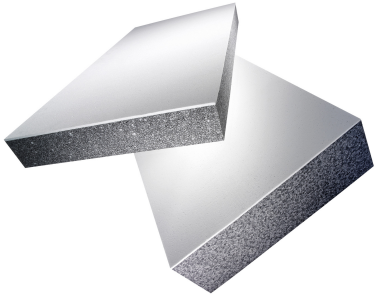

Format	1000 x 500 mm
Epaisseur	80 - 400 mm

Caractéristiques techniques

Caractéristique	Symbole	Norme	Valeur	Unité
Conductivité thermique valeur utile	λ_D	279	**0.030**	**W/(m·K)**
Capacité thermique spécifique	c		**0.39**	**Wh/(kg·K)**
Comportement au feu		13501-1	**E**	
Groupe de comportement au feu		AEAI	**RF3 (cr)**	
Masse volumique apparente			**~ 18**	**kg/m³**
Résistance à la diffusion de vapeur d'eau	μ	12086	**~ 30**	
Résistance à la traction perpendiculairement aux faces	σ_{mt}	1607	**≥ 100**	**kPa**
Température limite max. sans charge			**75**	**°C**

swisspor Romandie SA
Chemin du Bugnon 100
CH-1618 Châtel-St-Denis
romandie@swisspor.com

Vente + Administration
Tél. +41 21 948 48 48
vi@swisspor.com
dispo-romandie@
swisspor.com

Support technique
Tél. +41 21 948 48 11

Créé 2022-08-19